

# Digit ESIR 1.0

## Korisničko upustvo Instalacija programa

Digit Esir 1.0 se instalira tako što se samoraspakujuća arhiva DIGITesirInstalacija.exe pokrene klikom na ikonicu arhive.



Slika 1.

Nakon toga pojavi se ekran sa upitom

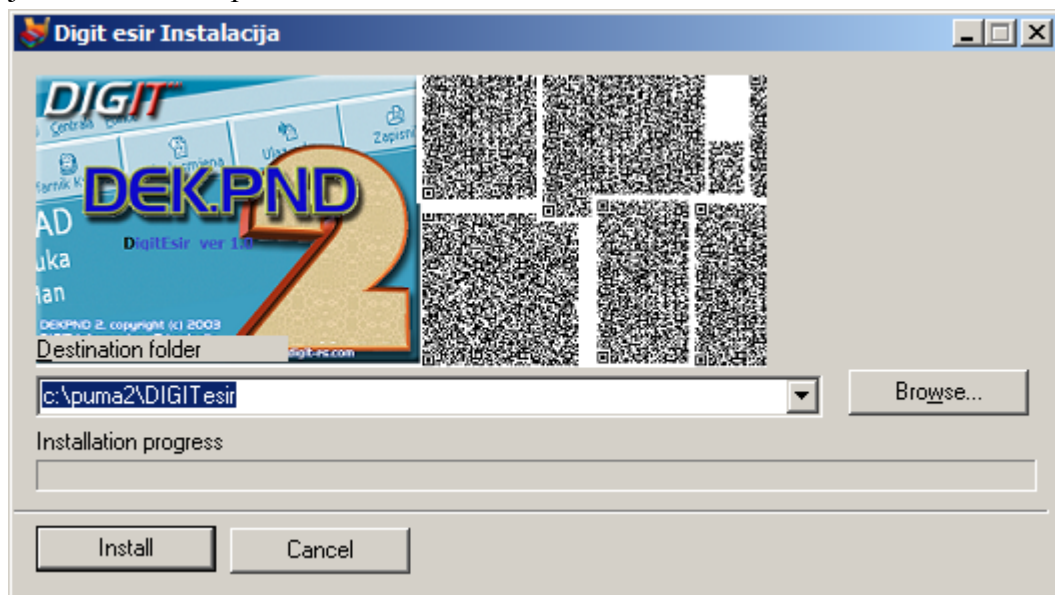

Slika2

Ako na racunaru nije instaliran Firebird DB SERVER automatski se pokrene instalacioni proces i treba ga instalirati sledećom procedurom.

### Instalacija i podešavanje Firebird 2.5 server

Ova instalacija se inace i nalazi u instalacionom paketu sa arhivom DIGITesirInstalacija.exe.i prilikom pokretanja DIGITesirInstalacija.exe instalacija za ovaj servis se pokrene na racunaru.Ako nije instaliran instalacija se Firebird DB Servara radi na sledeci nacin. Potrebno je pratiti korake kao na sledećim slikama klikajući na dugme next.

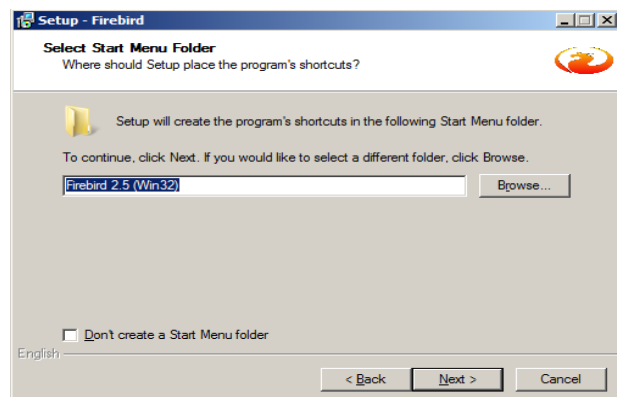
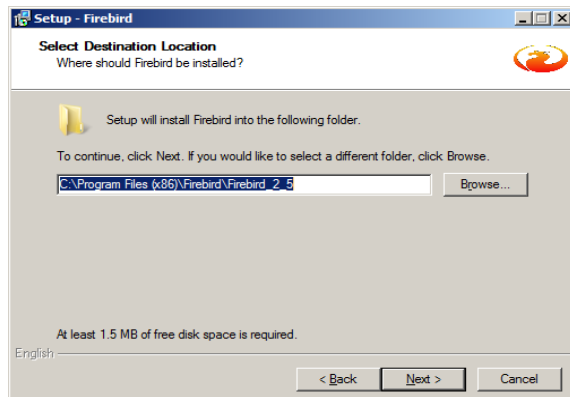
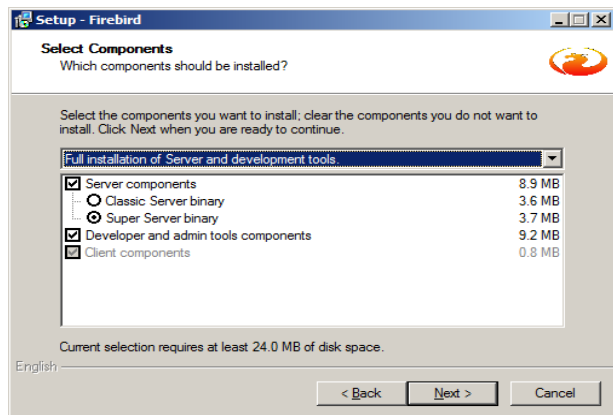
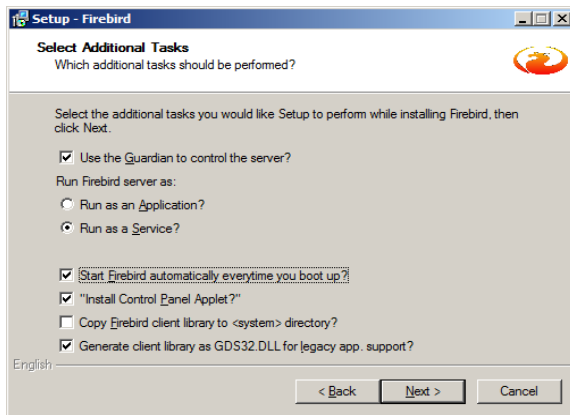
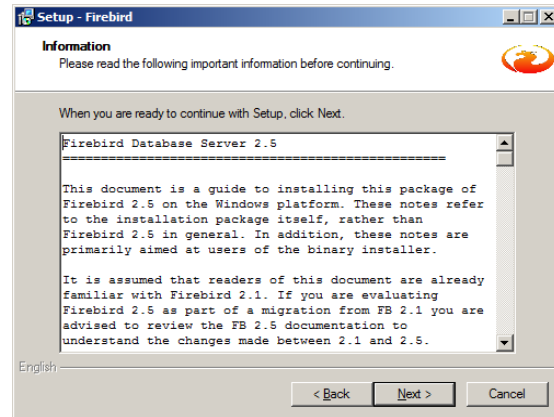
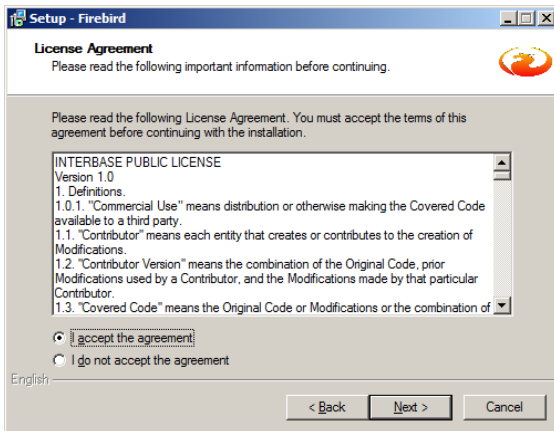
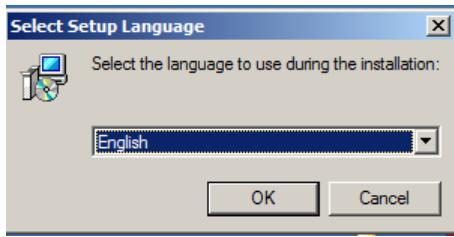

Kada se pojavi ovaj ekran treba kliknuti dugme Install.

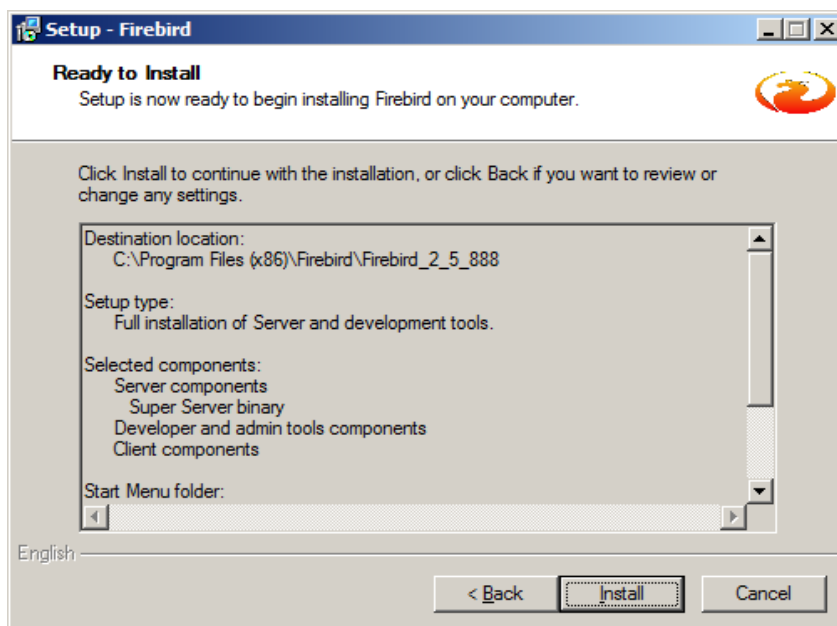

Slika 8

Ako je instaliran Firebird DB server onda se preskace ovaj korak za infromaciju se pojavi ekran

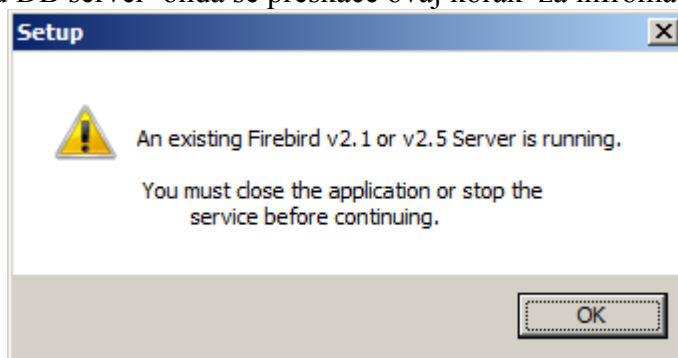

Slika 9

Tada se klikne na dugme ok i sledeće se startuje Digit Esir aplikacija.

# DigitEsir 1.0 program

Program se instalira i nakon instalacije automatski se pokrene. pojavljuje se naslovni ekran aplikacije

Nakon instalacije Servisna služba nakon toga podešava parametre aplikacije da bi mogao ispravno da radi, kao i podešava parametre štampača od 57mm – 80mm

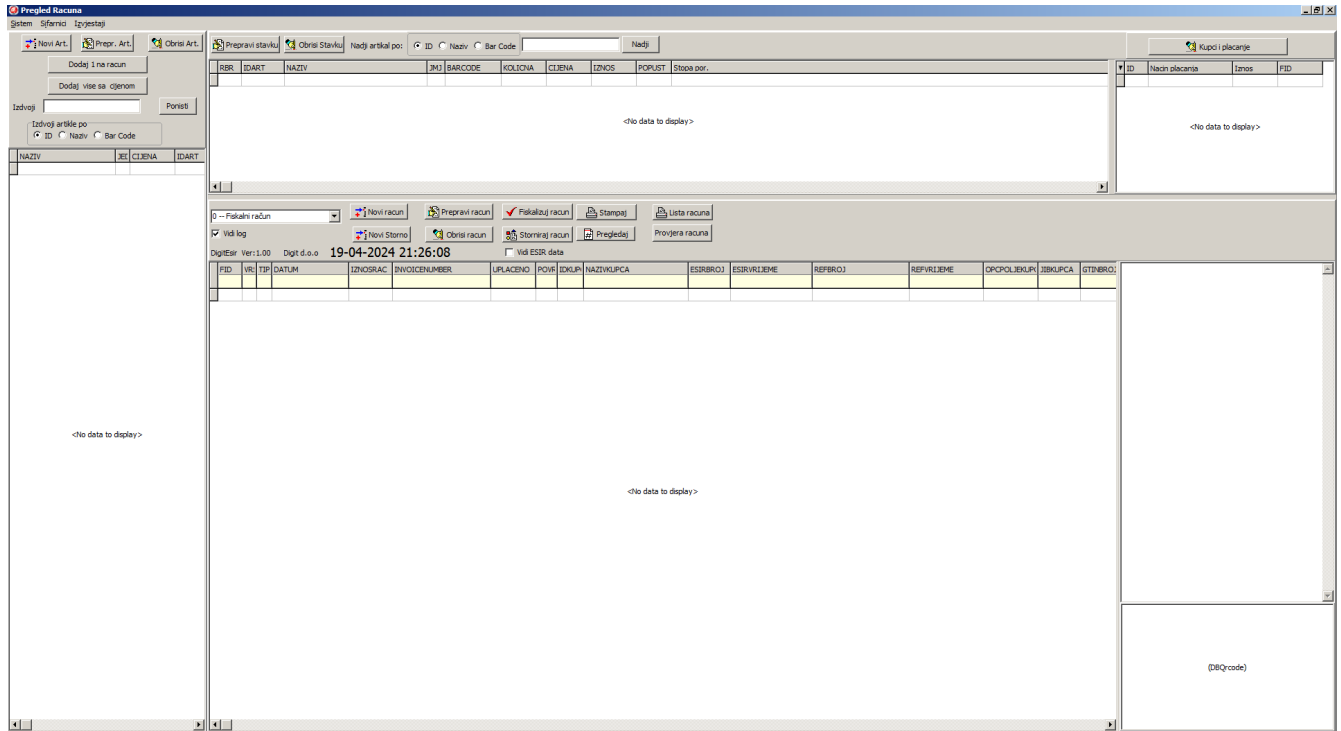

slika 10

U slučaju da radi u drajverskom modu, Servisna služba Digit.d.o.o, podesava se za taj način rada na licu mjesta ili remote pristupom.